

MEDLEMSBLAD FOR GRUNDEJERFORENINGEN RØDE VEJRMØLLE PARK

Røde Vejrmølle

NR. 5 - MAJ 2009 - 36. ÅRGANG



Bladets indhold:

Røde Vejmølle:

er medlemsblad for Grundejerforeningen Røde Vejmølle Park. Bladet udkommer 11 gange om året i 305 eksemplarer og omdeles til foreningens 294 medlemmer. Bladet udkommer ikke i juli måned. Se også foreningens hjemmeside: www.vejmolle.dk

Redaktion:

Alle der møder op til redaktions-mødet, normalt den 1. mandag i måneden, har indflydelse på bladets redaktion. Den faste redaktør er:
Finn Skjørbæk,
Præstehusene 79
Telefonnummer: 43 63 02 25
E-Mail: fisk@vejmolle.dk.

Forside:

Røde Vejmølle – af Finn Skjørbæk.

Bestyrelsens opgavefordeling.

Side 3.

Generalforsamling.

Side 4 – Tirsdag den 26. Maj kl. 19.30.

Energiprojektet.

Side 4 – Møde tirsdag den 19 maj.

Fællesarealer.

Side 4 – En kærlig hånd?

Storskrald

Side 5 – Husk de nye regler..

Lunden.

Side 5 – Skilt bliver sat op.

Sommer i By.

Side 5 – Lørdag den 20. juni.

Kompostér noget mer'.

Side 6 – Fra Agenda Center.

Vestegnens Vinduer A/S.

Side 7 – Annonce.

Hunde laver lort!.

Side 8 – Indlæg af Jesper, D 26.

Gratis eftersyn af varmeanlæg.

Side 9 – Kommunal aktivitet.

Fremlysning.

Side 10 – Smykkeskrin.

E. Espersen & Søn A/S.

Side 11 – Annonce.

Vugge til Vugge.

Side 12 – Om genbrug.

Motionisterne.

Side 13 og 14.

Sommer i by.

Side 14 – Mangler en hjælpende hånd.

Service-Udlejning.

Side 15 – Annonce.

Klip ud og sæt op.

Bagsiden – om renovation.

Næste redaktionsmøde afholdes hos den faste redaktør, P 79 mandag den 8. juni kl. 19.30

(Alle er velkommen til at kigge ind)

Bestyrelse:				
Formand	Svend Nielsen	H 6	43 43 11 53	svend.vejrmolle@gmail.com
Kasserer	Lona Skjørbæk	P 79	43 63 02 25	ls@cancer.dk
Næstformand	Jens Grøn	P 120	43 42 74 48	sikker@get2net.dk
	Helle Bennedsen	P 81	43 96 43 44	bennedsen@comxnet.dk
	Jesper Simonsen	D 26	35 26 60 65	simonsen@ruc.dk
Sekretær	Christian Halkjær	H 82	43 43 43 80	cahalkjær@hotmail.com
	Steen Tystrup	H 2	43 63 35 45	vejrmolle@gmail.com
ComX kontakt	Ole Henningsen	P 67	43 45 29 33	olehen@vejrmolle.dk

OPGAVEFORDELING

ComX kontakt	Ole	Fællesarealer Snerydning	Steen
Festudvalg	ad hoc	Nærligepladser	Helle, Jens, Jesper
Lunden	Jesper, Jens, Helle	Brugergruppe	Ole

SALG OG UDLÅN

Jesper Simonsen	D26 35 26 60 65	Udlån af grundejerforeningens kloakrenser, græstromle og bræt til tapetsering af 1. sal over trappen
Gertrud Nielsen	H120 43 96 44 74	Anoder til varmtvandsbeholder, restlager gratis. Filtre til udsugningsanlæg, 10 kr pr stk, 3 stk for 20 kr. Messingomløbere til fjernvarmestophaner, komplet sæt med 3 omløbere, O-ringe og tryksskiver, 100 kr.. Slutblik til 1. sals vinduers lukning, monteres i karm, 15 kr. Rustfrie sikringslister, 750 kr. pr sæt dækkende stueplansvinduer og døre. Tilhørende en-vejs skruer 20 kr.
Peter Vedtofte	D11 43 63 71 63	Højtryksspuler udlånes. Depositum 120 kr. Leje 20 kr. for de første 3 dage, derefter 20 kr. pr dag. Kan forudbestilles mod erlæggelse af depositum
Ole Henningsen	P67 43 45 29 33	Nøgler til stiger i Lunden. Dobbeltstige, der når helt op til taget samt 2 enkeltstiger. Tredelt kombistige ved P 67. Antenneforstærkere udlånes til forsøg. F-stik til "tredje udgang" fra vægdåserne, 10 kr. (ikke aktuelt med det nye anlæg, men han har det stadig) Wattmeter/watttmemåler udlånes. Fedtpatroner til smøring af gamle fjernvarmestophaner. Gratis
Jens Villadsen	P127 43 42 03 21	Komplette tegninger af husene med godkendte til- og ombygninger udlånes. Depositum 50 kr. pr tegning.
Helle Bennedsen	P81 43 96 43 44	METABO pneumatisk borehammer udlejes. Depositum 100 kr. Leje 20 kr. for de første 3 dage, derefter 20 kr. pr dag. Boremaskinen kan ikke forudbestilles.
Birgit Birkbak	P47 43 96 04 09	Ukrudtsbrænder udlejes. Depositum 120 kr. Leje 20 kr. for de første 3 dage, herefter 20 kr. pr. dag.

GENERALFORSAMLING

Generalforsamlingen er fastsat til tirsdag den 26. maj 2009 kl. 19:30 på Teglmoseskolen (sædvanlige sted).

Bestyrelsen omdeler den officielle indkaldelse senest 14 dage før generalforsamlingen og lægger den derefter på hjemmesiden.

Husk at forslag til beslutning på generalforsamlingen skal være bestyrelsen i hænde (hos formanden Svend Tanke Nielsen, Humlehusene 6 eller via email på svend.vejrmolle@gmail.dk) senest søndag den 17. maj for at komme til behandling på generalforsamlingen.

ENERGIPROJEKTET

De fleste af jer har sikkert lagt mærke til, at Albertslund er meget aktiv i klimadebatten, og at der er flere projekter i gang i kommunen. Der starter et projekt i Hyldebjergparken, som skal resultere i, at et enkelt hus bliver efterisoleret og udstyret med solfanger til opvarmning af vandet og solceller til i hvert fald delvis forsyning af elektricitet, så resultatet bliver et nulenergihus. Det bliver ikke helt afskåret fra i perioder at få energi i form af el og varme tilført udefra, men alligevel så selvforsynende at det på andre tidspunkter leverer lige så meget energi tilbage til nettet. Det er målet, at det skal være færdigt til præsentation på klimatopmødet i København i december. To rækkehuse i Syd er allerede efterisolerede, så de opfylder kravet til lavenergibygningsklasse 2.

Kommunen er også interesseret i ejerboligerne og vil i første omgang have forsøg i gang i Røde Vejmølle Parken og i Poppelhusene. Nå man læser Albertslundposten kunne man tro, at der allerede var projekter i gang begge steder. Det er der på en måde også. Det energirådgivende arkitektfirma Rubow har lavet skitseforslag til, hvordan det skal gribes an i de to bebyggelser. 15 Røde Vejmølle Park har meldt sig som forsøgshuse og kommunen har holdt adskillige møder med forsøgshusene og arkitekten, men der er ikke kommet et konkret projekt i gang. Endnu.

For at give os alle en fornemmelse af, hvor klimaskoen trykker, og hvad der skal gøres for at få den til at passe, bliver projektet og de enkelte tiltag præsenteret og kommenteret på **et møde for os alle sammen tirsdag den 19. maj i kommunalbestyrelsens mødesal på Rådhuset**. Sammen med bladet er en invitation til mødet samt en folder med illustrationer af, hvor der skal sættes ind, og hvordan det kan gøres.

Bestyrelsen opfordrer alle om at møde op til dette møde, hvor der kan stilles spørgsmål til arkitekten Martin Rubow. Det bliver spændende at høre hans visioner bag de forslag der er udarbejdet for vores bebyggelse.

FÆLLESAREALER

Håber alle P-pladser og omgivelser fik en kærlig hånd i forbindelse med vores sandkassedag. Bestyrelsen har ikke været rundt at "kigge", men på formandens egen P-plads var der pænt fremmøde, og det virkede som om de fik noget fra hånden (formanden var andetsteds på den valgte søndag).

Fra Bestyrelsen

STORSKRALD

Bestyrelsen opfordrer jer til at overholde indsamlingsreglerne for de to ugedage hvor der hentes skrald ved kantstenen.

Som det altid har været hentes storskrald den sidste tirsdag eller onsdag hver måneden. Som det nye hentes der ugedagen før storskralddagen dåser og pap, men ikke andet der tilhører gruppen storskrald.

Skulle det "kikse" så husk, at tage affaldet ind igen til den rigtige dag oprinder.

LUNDEN

Der har sidste år været aftener, hvor der har været for meget støj i Lunden. Bestyrelsen har på opfordring besluttet at opsætte skiltning med adfærdsregler for brug af Lunden til støtte for de medlemmer, der bor tæt ved Lunden. Vi har valgt – syntes vi selv – en venlig udgave med følgende ordlyd:

PRIVAT OMRÅDE

Dette område tilhører RVPs beboere.

- Alle må færdes her – hvis de er i selskab med en beboer fra RVP.
 - Her må du hygge, lege, grille og feste – men efter kl. 22 skal der være ro (jf. ordensbekendtgørelsen).
 - Hjælp til med at holde området pænt og tag affald mv. med dig.
- Bestyrelsen for Grundejerforeningen Røde Vejmølle Parken (RVP)

Desuden vil skiltstanderen blive forsynet med et piktogram, der viser at hunde er forbudt på området.

Skiltet er bestilt, men det vides ikke hvornår det kan leveres og sættes op, men det vil ske hurtigst muligt.

SOMMER I BY – 20 JUNI

Bestyrelsen vil gerne gentage opfordringen til forældre om at melde sig som tovholdere for lege med børnene som en del af aktiviteterne til festen. Det vil med garanti være en god oplevelse at hjælpe til at børnene får en god oplevelse på denne solskinsdag – håber vi.



Kompostér noget mere'

30 – 40% af dit restaffald kan komposteres! Det organiske affald fra køkkenet indeholder energi og næringsstoffer, som planterne og mikroorganismene i din have skal bruge. Det er meningsløst at smide dit grønne køkkenaffald ud med dagrenovationen – så det afbrændes, bruger energi i forbrændingsprocessen og skaber luftforurening!

Der er god økonomi i at producere din egen gødning, i stedet for at købe kunstgødning – som i øvrigt overhovedet ingen næring indeholder, til mikroorganismene i jorden. I modsætning til kompostmuld og naturgødning.

Sådan kommer du i gang

- Undersøg om din boligafdeling udleverer kompostbeholdere. Alternativt giver Albertslund Kommune et engangstilskud på 350 kr.
- Stilbeholderen et praktisk sted
- Kom groft kvas i bunden
- Tilsæt en håndfuld kompostorme. Køb dem evt. hos Agendacentret for 20 kr. Ormene fodres med lige dele køkken- og haveaffald
- Anskaf dig en kompostspand med låg til under køkkenvasken. Køb den evt. i Agendacentret for 20 kr.



Undgå kød, fedt, fisk, ost og mælkeprodukter i kompostbeholderen – da det tiltrækker rotter. Undgå også hunde og katteafføring (kattegrus) da det kan indeholde smitsomme parasitter og andre sygdomskim.

Hvis du passer din kompostbeholder godt, vil processen forløbe hurtigt. Passer man den knap så godt, kommer der kompost ud af det alligevel, det går bare ikke så hurtigt.

Med venlig hilsen:

Agenda Center Albertslund

Fakta om kunstgødning

Ved fremstilling af kunstgødning bruges der enorme mængder energi.

Råstofferne skal brydes, knuses og transporteres. De skal underkastes

rensning, raffinering og kemisk omdannelse, og de skal tørres,

granuleres og afvejes, før de igen skal transporteres og oplagres. Særligt

kvælstofgødningen er meget

energikrævende. Der kræves nemlig

voldsomme mængder elektricitet for at

få forenet luftens kvælstof (N₂) med



Vestegnens Vinduer A/S
v. Tømrermester Bjarne Hansen

Faste lave priser på alle typer vinduer og døre i Røde Vejmølle Park

Priseksemppler:

Nye vinduer på 1 sal, mod have, 3 faste og 6 vendbare, fra 32.500,-

Nyt oplukkeligt ovenlysvindue i gang, 2-lags termo, fra 9.500,-

Nyt hoveddørsparti med 3-punkts lås, fra 11.000,-

- **Vinduer og døre leveres i kernetræ, færdigmalet fra anerkendt dansk fabrik, KPK. eller træ/alu, vedligeholdelsesfrit fra Velfac**
- **Superlavenergiruder U-værdi 1,1 med varmkant og alubundglaslister**
- **Leveringstid ca. 5-6 uger efter bestilling**
- **Fast tid og fast pris**
- **Vi klarer det hele også bortkørsel af affald**

Vores tømrer og snedkerafdeling kan tilbyde

- **Forsikringsskader af enhver art**
- **Skillevægge og lofter**
- **Alle typer skure og overdækninger**

Erfaring fra over 100 vinduesudskiftninger i Røde vejmølle Park

Vi er medlem af byg garanti ordningen

Ring for at få et uforpligtende tilbud

40 10 60 63 eller 43 96 60 63

Herstedøstergade 16, 2620 Albertslund

www.vestegnensvinduer.dk

bh@bhbyg.dk



Hunde laver lort!

Ja – det er der jo ikke noget nyt i, det ved alle – at hvad der kommer ind i den ene ende må ud i den anden – som regel i form af en klæbrig og ganske ildelugtende substans.

Det er selvfølgelig OK at du – kære hundeejer – lader din hund skide i din egen have og lader lorten ligge der.

Men det er altså ikke OK at din hunds hundelort efterlades på vores grønne fællesarealer. Og hvorfor så ikke det kunne man spørge?

Jo, fællesarealerne er netop *fælles*. De bliver brugt af andre end hundeejerne. Især børn er glade for at løbe rundt, spille fodbold og lign. på vores fælles græsplæner. Og meget ofte så ender din hunds efterladte hundelort sin tilværelse i børnenes hjem.

Det er altså ret ulækkert. Du kan sikkert levende forestille dig resultatet: hundelort på gulvet og under skoene. Aftørring af stinkende lort fra gulvet, rensning af sko, hvor lorten har det med at sidde ret fast under skridmønsteret og skal børstes ud – ofte stænker det ud over bryggers og måske en selv – børsten må udskiftes, gulvkluden til vask. Ja, det kan man altså godt blive rigtig godt gal over. Og så er det ikke nemt kort efter at se den næste hundeejer lufte sin hund uden hundeposer – uden at blive godt gal i skralden.

Så – alle I hundeelskere, hundeejere og hundeluffere: Husk jeres hundelort – tag den med jer hjem i de dertil indrettede hundeposer så vi alle kan være her og leve sammen i fryd og gammen.

Tak,

Hilsen Jesper, D26

Fjernvarmebrugere tilbydes et gratis eftersyn af varmeanlæg og forbrugsvaner

Som led i kommunens Energispareaktivitetsplan kan alle fjernvarmebrugere i Albertslund få et gratis eftersyn af boligens fjernvarmeanlæg, klimaskærm (fx husets isolering) og familiens forbrugsvaner. Tilbuddet udføres af VVS-montør, som er specialist på området.

Til melding til et eftersyn sker ved at maile til fjernvarmeordning@albertslund.dk

Du kan også kontakte Albertslund Varmeværk, tlf. 29 60 72 74, for at få mere information.

Mere energirådgivning

Overvejer du et byggeprojekt eller at renovere din bolig, så husk at gøre det energimæssigt korrekt og fremtidssikret. Du kan få gratis råd og vejledning hos kommunens energirådgivere:

- Torben Rudolf, tlf. 43 68 68 53, hvis det gælder varmeanlægget.
- Ian Cridland, tlf. 43 68 68 58, hvis det gælder husets klimaskærm (fx isolering af vinduer)

Albertslund Varmeværk støtter med 1.000 kr. pr. realiserede MWh-besparelse som følge af installation af forbedringer på fjernvarmeanlæg og klimaskærm.

FREMLYSNING

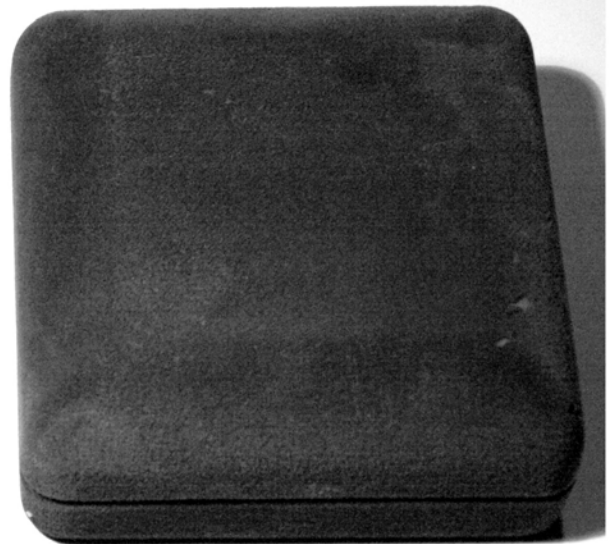

Dette røde smykkeskrin med den sorte æske indeni fandt vores gartner den 4. marts på arealet mellem Præstehusene 82 og Herstedøstervej. Bortset fra den lille guldplade, der lå i den røde æske, var begge æsker tomme. Det kan hentes hos Ole i P67.

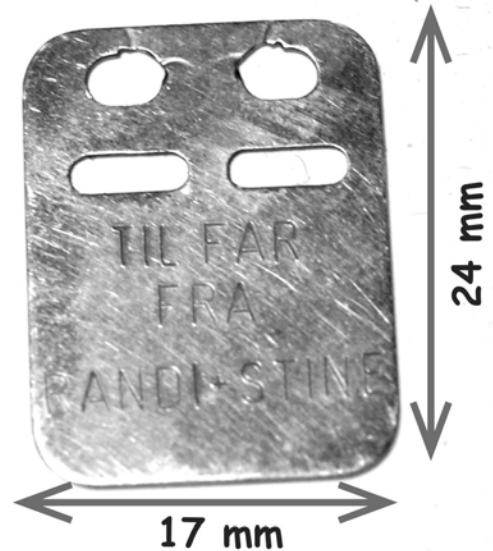

E. ESPERSEN & SØN A/S

AUT. EL – INSTALLATØR

Udskiftning af tagventilator til:

- ▶ DANTOP type 200, lidt kraftigere end originalen.
- ▶ Forskriftsmæssigt installeret med jord og ekstra afbryder på taget.
- ▶ Hastighedsregulering og afbryder i bryggers.
 - ▶ Kontakt på 1. sal afblændet.
 - ▶ Fjernelse af gammel ventilator.

9.550 kr.

inklusive moms

samt

Etablering af korrespondancetænding:

600 kr.

Inklusiv moms

Vugge til Vugge – hvad er nu det?

Du har måske hørt om det: Vugge til Vugge eller Cradle to Cradle (C2C) som det også kaldes. Det fremføres af flere forskere, politikere, erhvervsfolk og miljømedarbejdere verden over, som det nye miljøparadigme.

Det bærende princip i Vugge til Vugge er, at alt bruges igen og igen og affald afskaffes! Dvs. at man i produktionen af nye produkter i designfasen indtænker, hvordan produktet kan nedbrydes til en række ugiftige dele, der enten kan bruges i nye produkter eller kan komposteres til næringsstoffer. Man "opererer" med 2 produktionscyklusser: en teknisk og en biologisk som alle stoffer indgår i. Resultatet bliver, at der ikke er nogen affaldsprodukter og ingen forurenende stoffer. Endvidere skal energiforbruget være baseret på vedvarende energi. Det lyder jo rigtig fornuftigt!

Og der bliver da også eksperimenteret mange forskellige steder: I Holland vil man forsøge at oprette nye bydele efter princippet, og nogle af de store firmaer som Nike, Ford, Pepsi Cola og computerfirmaet Zepto har allerede udviklet de første produkter efter Vugge til Vugge principperne.

Én af ideerne i Vugge til Vugge konceptet er også, at i stedet for at vi forbrugere køber varer, skal vi til at købe service og lease varerne; når vi har brug for en computer eller et par sko, skal vi lease dem af de pågældende firmaer, som vi så returnerer varerne til igen efter brug. Firmaerne skal så skille de brugte varer ad og sørge for, at alle bestanddele indgår i produktion af nye produkter. Kan det realiseres vil det komme til at betyde farvel til "køb og smid væk"-kulturen! Ideen lyder på mange måder smart og temmelig revolutionerende. Kritikere peger imidlertid på, at hele videns- og produktionsfasen er så kompleks og krævende, at det kun er de store virksomheder, der vil kunne indføre princippet, og dels vil der komme et stort transportproblem (returnering af alle varerne). Og så er der hele den kulturelle omstillingsproces: kan man få forbrugerne til at blive "leasere" og huske at aflevere alle varer tilbage til de retmæssige firmaer? Men omvendt: Hvad er alternativet?

Vugge til Vugge betragtes af nogle som et idealistisk paradigme. Men det kan noget, siden det vinder genklang hos mange virksomheder. Produkter udviklet efter principperne vil kræve et minimum af ressourcer, og det er da værd at stræbe efter. Og der er i hvert fald ingen tvivl om, at kan man i sine bestræbelser for at overholde principperne gøre produktionen af varer mere miljøvenlige, så er man nået et godt skridt i den rigtige retning! Vugge til Vugge er et udfordrende, men nødvendigt paradigme!

Med venlig hilsen Agenda Center Albertslund



RØDEVEJRMØLLE PARKENS MOTIONIST KLUB

Klubben er stiftet i 1981 med det formål at samle beboerne i bebyggelsen til forskellige sportslige aktiviteter samt hyggeligt samvær for alle husstande. Desuden har medlemmerne igennem mange år også stået for det praktiske arbejde med at arrangere den årlige Majfest, samt sørge for afviklingen af Sankt Hans bålet, begge dele på fællesarealet i Lunden.

Faste aktiviteter er følgende:



Fodbold: Klubben har hvert år siden sin start deltaget i Albertslund Motionisternes Sammenslutnings (AMS) sommer turnering og indendørs-stævner i vinterperioden. Vi deltager med et 7 mands veteran hold, hvor man aldersmæssigt minimum skal være i slutningen af 30'erne for at deltage. Modstanderne er andre beboer-hold fra kommunen, og udendørs turneringen løber fra ca. 1. Maj til medio september. Der er fri søndags træning kl. 10-11.30 på banerne bag Klub Vest, samt efterfølgende afslapning/øl/vand i

Væremøllen ved Børnehaven Degnehusene. I samme turnering findes også en seniorturnering, deltagerne her skal være min. 18 år gamle

Badminton: I perioden 1-9 til 31-4 har vi baner til rådighed på Egelundskolen om fredagen fra kl. 16:00 til 22:00 og om lørdagen fra 8:00 til 16:00. Inden jul og sidste gang inden afslutningen spilles turnering med blandede hold, og der er altid et lille traktement som afslutning.



Cykelskovtur: En lørdag i løbet af juni måned drager vi på opdagelse her på Vestegnen medbringende madkurv, boulekugler mm, og kombinerer motion med hyggeligt samvær. Længden af turen afpasses efter deltagerne og vejret.

Årsfest: I klubbens love står at man skal afholde mindst en årlig fest, dette gøres normalt efter sommerferien, med grillbøffer, pølser mm i Lunden.

Pigernes motionsdag: Hver mandag kl. 18.30 er vi nogle voksne piger, der går en tur i Vestskoven. Mød op ved garagen og gå med en tur i Vestskoven – for alle i bebyggelsen! Henvendelse: Lilan D 40 (43 45 44 10) eller Anne-Marie Olsen H 106 (43 45 65 09)

Kontingent:

Kontingent udgør for alle aktiviteter, og gældende for hele husstanden:

Aktive : Kr. 200,- pr. år
Passive : Kr. 60,- pr. år

Regnskabsåret er 1/1 - 31/12, og kontingentet opkræves pr. giro. Indmeldelse kan ske til et af nedenstående bestyrelses medlemmer.

Bestyrelse:

Formand : Dan Raun H 106 Tlf. 43 45 65 09
E-mail: dan.raun@besked.com
Kasserer : Jesper Krogh D 18 Tlf. 43 96 98 60
E-mail: jesper.krogh@malacoleaf.com
Sekretær : Ole Lassen D 40 Tlf. 43 45 44 10
E-mail: olila@comxnet.dk
Best.suppl. : Karin Skytte D 68 Tlf. 43 63 34 24
E-mail: skyttefam@sol.dk

Kontaktpersoner:

Fodbold : Jesper Krogh D 18 Telf. 43 96 98 60
: Ib Frederiksen P 73 Telf. 43 63 32 28
Badminton : Dan Raun H 106 Telf. 43 45 65 09

Tomme vinflasker:

Klubben indsamler tomme vinflasker til genbrug. Venligst stil flaskerne uden for garagen ved børnehaven Degnehusene, men kun søndag inden kl.12.00
Vi får kun betaling for Bordeaux, Bourgogne/Rhone og Alsace vinflasker, samt Snaps og Gammel Dansk. Ingen spiritus-, hedvin- samt flasker med indstøbte mærker, Tak

Dato:	Aktivitet:	Sted:	Tid:
14.6.	Sommer i by, planlægning	Væremøllen	Kl. 12.00
20.6.	Sommer i by	Lunden	Kl. 14.00
15.8.	Årsfest	Lunden	Kl. 18.00
30.8.	Cykelskovtur	Væremøllen	Kl. 10.00

Sommer i by 2009

Vi søger nogle frivillige forældre, som vil være tovholdere for forskellige lege for børnene ved sommerfesten Lørdag den 20. juni 2009.

Det vil vare ca. 1 – 1½ time sidst på eftermiddagen.

Forslag til lege modtages gerne.

Vi stiller midler til rådighed for indkøb af nødvendige rekvisitter.

Tilmelding sker til Helle på bennedsen@comxnet.dk



SERVICE-UDLEJNING



Motionistklubben tilbyder alle medlemmer af grundejerforeningen at kunne leje festservice til en privat fest.

Der er service til 36 personer, omfattende:

- Dybe og flade middagstallerkener
- Frokosttallerkener
- Rød-, hvid-, portvins-, champagne- og vandglas
- Kaffekopper med desserttallerkener
- Kniv, gaffel, dessert-, suppe- og theske
- 6 vandkarafler
- Små lysestager til fyrfadslys eller askebægre
- Diverse fade, salatskåle, termokander mm.
- 2 bordplader, 1,1 x 2,4 m, med bordbukke. Plads til 22-24 personer
- Ca. 40 stabelstole

Prisen for leje af ovenstående er:

- Medlemmer af motionistforeningen kr. 100,-
- Andre grundejerforeningsmedlemmer kr. 200,-

Betaling erlægges ved afhentning.

Festtelt kan anvises.

Henvendelse **KUN HVERDAGE** mellem kl. 18.00 og 19.00 til

Sanne Krogh, D.18. Telf. 43 96 98 60

NB. UDLEJNINGEN ER FERIELUKKET HVERT ÅR I JULI MÅNED

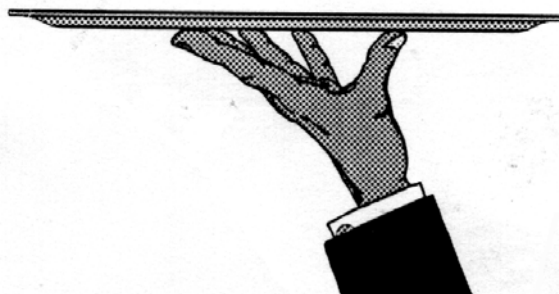



KLIP UD OG SÆT OP

(Der henvises til udleveret kommunal folder: Affaldskalender 2009)

Uge 20 12. – 13. maj	Restaffald Haveaffald	Uge 21 19. – 20. maj	Restaffald Papir og glas Pap og metal
Uge 22 26. – 27. maj	Restaffald Haveaffald Storskrald	Uge 23 2. – 3. juni	Restaffald Papir og glas
Uge 24 9. – 10. juni	Restaffald Haveaffald		
<p>Farligt affald: Fredag den 3. april og 1. maj (Bestilling senest onsdag før afhentning på 80 20 80 30.)</p>			
<p>Første dato angiver afhentningsdagen i Humlehusene, næste dato angiver afhentningsdagen i Degne- og Præstehusene.</p>			
<p>Glas: Vin- og spiritusflasker, saft- og dressingflasker, syltetøjs- og konserverglas, drikkeglas, glasskår af nævnte glastyper, men IKKE: elpærer, porcelæn, keramik, lysstofrør, spejle, vinduesglas.</p>			
<p>Papir: Aviser og tidsskrifter, reklamer, brevpapir, papir og kuverter, telefonbøger men IKKE: pap, mælkekartoner, plastic, pizzabakker, bøger.</p>			
<p>Pap: Rent og tørt pap og karton. Skal være slået sammen og bundet.</p>			
<p>Metalemballage: Øl- og sodavandsdåser, konserverdåser, kagedåser, tobaksdåser. Skal være i klare plastsække.</p>			
<p>Storskrald: Stor elektronik (fx fjernsyn og hårde hvidevarer), stort jern og metal (fx cykler, som skal være afmærket "storskrald"), småt forbrændingseget affald i klare sække, stort forbrændingseget affald (fx møbler) IKKE: sanitet, bygge- og anlægsaffald, fliser, jord og nagelfast inventar (fx køkkenelemen-ter). Mindre mængder byggeaffald og jord kan afleveres på Genbrugsstationen</p>			
<p>Farligt affald: Batterier, akkumulatorer (alle slags), spraydåser, trykflasker, sparepærer, lysstofrør, malingrester, træbeskyttelsesmidler, lak, lim, lakfjerner, terpentiner, algefjerner, ukrudts-, insekt- og svampemidler, skrappe rengøringsmidler, kemikalier, olie, oliefiltre, kunstgødning. Vær med til at spare naturen for disse farlige og skadelige midler. Medicin og kanyler skal afleveres på apoteket. Få udleveret en GRATIS miljøboks. Tilmelding se næste række.</p>			
<p>Miljøbilen: Indsamler farligt affald den første fredag i hver måned, men kun hos de husstande, som har bestilt afhentning. Afhentning og tilmelding bestilles på: telefon nr. 80 20 80 30 eller på kundeservice@vestfor.dk senest om onsdagen før afhentning.</p>			

Haveaffald: Blade, blomster, hækafklip, kviste, grene, græs, ukrudt, små rødder. Afleveres i papirsække eller bundtet med snor, svarende til en fyldt papirsæk.

Stort haveaffald: Træstammer, træerødder, store grene, hele buske. Bestil afhentning på kommunens hjemmeside www.albertslund.dk/affald eller på 43 68 68 60.

Restaffald: Indpakkes i lukkede lukkede poser og dækker alt, som ikke falder ind under øvrige kategorier, såsom: madrester, mælk- og juicekartoner, snavset eller vådt papir og pap, alm. elpærer, vat, bleer, hygiejnebind, snavsede konservesdåser, aske, cigaretskod, kattegrus, støvsugerposer.

Ekstra affaldssække kan købes i Borgerservice, Agenda Center Albertslund på Genbrugs-stationen eller bestilles på 43 68 58 60. Pris: 4 stk. for 100 kr.